

催し案内

11/25 土 向山庭園で  
秋のひと時をお楽しみください。

# 観楓会

会場 練馬区向山 3-1-21

午前 10 時から午後 3 時まで〔雨天催行〕



## もみじ茶会

☆本格茶室と館内和室（立礼<椅子席>）の2か所で行います。

### 【時間】

- |                  |                 |
|------------------|-----------------|
| ④ 午前 10 時 30 分から | 定員 茶室 6 名 / 回   |
| ⑤ 午前 11 時 00 分から | 和室 10 名 / 回     |
| ⑥ 午前 11 時 30 分から |                 |
| ⑦ 正午から           | 流派 茶室 裏千家       |
| ⑧ 午後 0 時 30 分から  | 和室 表千家          |
| ⑨ 午後 1 時 00 時から  |                 |
| ⑩ 午後 1 時 30 分から  | 参加費 1 席 500 円税込 |
| ⑪ 午後 2 時 00 分から  |                 |
| ⑫ 午後 2 時 30 分から  |                 |



茶室会場イメージ

協力 練馬区華道茶道連盟

お席の予約は電話で向山庭園へ ※電話受付は11月1日午前9時から

予約・問合せ ☎ 03-3926-7810 庭園事務室（午前9時～午後5時）



## いけ花展示

☆館内ロビーに各流派のいけ花を展示します。観覧無料

### 【時間】

午前 10 時から午後 3 時



協力 練馬区華道茶道連盟



## 庭園コンサート

☆屋外の特設ステージから日本庭園に向けて演奏します。

観覧無料、申込み不要、雨天時は館内ロビーで行います。

🎵 午前の部 午前 11 時 00 分から 11 時 30 分

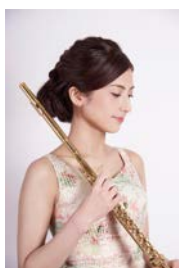

隈倉 麦



赤松 美紀

フルート & ピアノ

クラシック曲などを演奏します。お楽しみに！

🎵 午後の部 午後 1 時 30 分から 2 時



茂呂 明子



山岸 真由美

バイオリン & ピアノ

ピアノは電子ピアノを使用します。雨天の場合には、ステージをロビーにかえて行います。その際は、安全確保等のため館内への入場を制限する場合があります。

主催 練馬区立向山庭園指定管理者アブラ造園株式会社